第九千九百廿八號

# 叻報

The "Lat Pau" Chinese Daily Newspaper.

Telephone 360.

德律風 三百六十號

本館在哥劳實街力門牌十一號

PRINTED AND PUBLISHED FOR THE PROPRIETOR BY YEAP KWEE HOON AT NO. 11 CROSS STREET SINGAPORE

ALHAMBRA

## 鷄南嗎勝影戲廣告

啟者特字通知 諸君共鑒本班由亦不尾月一號起遷往新屋爲戲場而仍由奕芝律出入因爲本班主人念欲在于現在原址建成新屋之故現在所用之戲場凡屬各號椅位皆設電燈電扇其路雖由奕芝律出入而特別鋪填不慾泥濘當天雨時摩多車馬車手車由奕芝律入直至本班大門而出奕女律凡屬官位一號二號三號皆設有新到新式可開可合之交椅其餘二角半及一角之椅位亦已另換新椅利便異常 茲本班定於廿五號即本禮拜六晚起開演新戲名曰威力此戲甚久計有五卷之多同演者二十二人其妙處不能曾喻再此戲不過在坡開演六晚即將他適 諸君有實奇之興者祈早惠臨幸勿交臂失之也

官位每椅銀二元　留存位每位一元半
一號位收銀一元　二號位收銀五角
三號位收銀二角半　四號位收銀一角

英一千九百一十五年三月十五號　小坡電影戲班鷄南嗎勝謹啟

## 輪船招租

啟者本公司常有機器中舡船招租堪儎二三千担 諸君如有合意欲承租者請移玉到時時街門牌五十九號本局內相商得便

英一千九百一十五年三月廿四號　聯合火鋸有限公司謹啟

"Gaiety" Picture Palace

## 雅池出色大映戲

啟者茲有雅池映戲大班在於亞呂末實得力及若古鄰實得力轉角處之戲園開演甚處即人呼爲甘公加蔣者戲園之內陳設合宜風扇電燈均皆足備茲定於本晚起開演新戲即呂施厘之故事此等戲齣叻地向來未經演過戲本極長所影之畫計共四萬二千五百英尺分爲三十捲每禮拜內祗能演至四捲而已至此戲中故事業已刊成書籍每册僅售五占之價叻地各書肆均可採買 諸君有興祈早移玉惠臨以快奇觀不勝厚幸

英一千九百一十五年五月廿一號　雅池映戲班主人謹啟

TELEPHONE: 264.　TELEGRAMS: "WOLSKEL." SINGAPORE

## WOOD-MILNE

鬱棉公司樹乳輪

此樹乳輪乃用於打摩及載貨之快車者其輪計有兩種一係空心滿氣之輪乃摩打車所用一係實質用膠帽則於載貨之快車此兩項車輪皆在英國地方製造若以用於熟地最爲合宜而實得力四州府爪亞及暹羅等處均以本公司爲其惟一之代理人 諸君有欲採購者 請玉臨本公司面商爲盼

德律風第二百六十四號

英一千九百一十四年十二月三號

新嘉坡吉隆也此窩士渠公司謹啟

H. WOLSKEL & COMPANY,
SINGAPORE & KUALA LUMPUR.
Sole Agents, Straits, F. M. S. Siam and Java

THE GREAT EASTERN LIFE ASSURANCE COMPANY, LIMITED.

## 大東方人壽保險有限公司廣告

世界之上無論戰爭抑或昇平又無論災殺抑或豐歉而本公司人壽保險之項每元仍可值足一百占之數似此營業豈他項生理所能望其肩背乎

大東方人壽保險有限公司總寫字樓設在新嘉坡羽因芝士打之新屋(陸如佑君所建)而英京之寫字樓則設在倫敦伊施之烏豬厘門牌三十二號

本公司繳交倫敦臬署之存項計二萬磅所有各項事件均照英國保壽公司例則而行

本公司出保之法甚爲妥善

本公司時有欵項出貸與人

本公司所給予經紀人之用(人劳資甚爲豐盼

諸君欲知其一切詳細情形者可至本公司向協理兼司理人卜卜芝花君查詢便悉特此佈告

大英一千九百一十五年五月十七號　大東方人壽保險有限公司謹啟

# 論說

## 論復設教育會

文明諸國。對於各種事業。莫不組織社會。以資研究。良以一人之知識有限。獨行之志願難宏。惟有社會以聚集多人。舉凡同業者。得以同聲相應。同氣相求。聚首一堂。各抒所見。則知識可以交換。勢力可以相助。才財可以廣通。則對於個人。既得兼聽並觀。而獨却孤陋寡聞。拘泥偏執之弊。其對於本業。又可集思廣益。而收有利同與。無弊不革之益。是則社會之組織。固大有造於藝業者也。夫然。是以東西洋各邦。所有政治也。武備也。法律也。經濟也。教育也。警察也。以逮種種之農工商。莫不各就其業。邀合同志。設會集議。隨時研究改良。而其朝野上下。皆藉此以興利除害。蒸蒸日上。民生以裕。國勢以強焉。

我國向來沿閉關自大之陋習。或類拘迂之賦性。其身居廊廟。掌握政治者。既恐大權旁落。且守專制成見。舉凡設施。剛愎自用。而政治武備法律經濟警察等事。固各有專司。不許他人干預。未聞設會以研究。且不許設會演說。即軍野平民。無論爲農爲工爲商。苟略得進步之心思。即視爲莫得之秘訣。不肯稍爲洩露。雖在家庭。亦傳子不傳女。以防其奧術失墜。不能終守秘密。雖則各業或有會館公所。以爲本業因公集議之地點。然亦不過藉以壟斷本業。排斥外人之攙奪生意。及供應政府之差遣。故除以時馬示劳聚。遇事召集而外。不聞有所研究改良。即其經營之發替。亦不肯當衆表白。學諺有云。同行如敵國。則興情有可見矣。

迨自歐風美雨。逐漸東來。鄰國扶桑。因武添西。興也勃然。邦人諸友。見獵心喜。色生欲炙。而各藝業之組織社會。效西人之演說集議。以期研究利弊。講求進步者。亦絡繹不絕。惟是具新智識者。寥落如晨星。而沿舊陋習者。皆恒河之沙數。以故會立弊生。不能相見以誠。坦懷相與。且多口是心非。假公濟私。流弊滋多。不勝縷數。即如民國成立之初。舉凡城鄉市鎮。莫不設有教育會。夫教育之事。非同營業之可謀生利。且敬業樂羣。垂諸古訓。切磋琢磨。他山攻玉。古哲良言。又爲吾人所口誦心維。則教育之設會。較諸各會。收效自易易矣。甯能知其能質事求是。勉守規則。果能振興教育。以輸進文明。培植後進。爲國家之光者。有如鳳毛麟角。不可多得。其假借名目。佔據公產。苛勒捐輸。藉以肥在事數人之私囊者。比比然也。即或有所樹立矣。而所經營設立之學堂。藉以位置私人。同染子爲之稍者。又比比然也。職是之故。教育會之設。每省以百十計。而教育進特不能普及。且無起色。而因爭端。致開笑柄。或且對簿公庭者。則不知凡幾焉。迨南北衝突之後。中央政府藉口經費困難。特令解散。而各屬之教育會。遂發諸廣陵散焉。雖則當時輿論。多斥政府之非是。然其立說。非以懿教育會。有裨於國民。而欲保存之也。特視同告朔餼羊。以冀日後有志之士。或能循名核實。得收改良之效焉耳。然教育會之解散。已逾年矣。教育之退化。依然如昔。以故論教育者。咸感慨係之。乃昨據上海電。謂教育部已通電各省。命規復教育會。吾於此而竊有感焉。我同胞而果知外國設會之從。而欲有以利我國民也。正宜乘此機緣。探擇外國良規。實事求是。則教育從此進化。人材蔚出。既無負部員規復之苦心。且足以副同胞之期望。能不甚善。倘若猶習不除。覆轍復蹈。徒糜欵項。無裨實際。則教育會雖復設。亦徒增多少民蠹耳。奚貴其復設哉。

# 本館專電

本館接廿四號倫敦發來專電云意國經已宣佈與奧開戰

同日來電云荷國暗士得南電稱現據德國官場佈告今因意國忽攻奧國井與我德破其盟約夫奧意德三國本屬至好同盟實有車器通融之誼聯合以來井未有絲毫之齟齬不料今意大利竟破盟約而嚮敵黨故已通令駐意公使及各外交官等着其偕同奧使遄離羅馬而歸矣

同日來電云意國戰濤已在奧京發給雷中井訴稱德奧意本有同盟之誼不意奧國首先敗此盟約今我意實不能不爲其所當爲之事故已作必需之行動以免將來之禍恐而爲國家伸此大氣故已定於本月廿四號爲開戰之期矣

同日來電云巴黎電稱法國陸軍部與里局已電致陸軍總師育弗里及午閻元戎通知意國現今之舉動井曾我法陸軍均甚決心以賀我拉丁姊妹入此戰團井領受其新勝以期對待野蠻之國威廉後之大勳等語

同日來電云雅典都城電稱希王現因夙恙復發頗爲沉劇是以國人均誦經爲王祈福昨日希京各教堂一律舉行祈禱之禮井由德京聘到最著名之大醫爲王診治云

# 法領事電

本坡法領事接廿二號法電云俄京電稱俄軍現已逾至尼士打之淤地井擄虜西一帶而德人在於高加索之戰栽已有多處被俄所

# 英 羅士露大醫生強精補腎丸

商標注册

嚴拿假冒

專治男婦腎經百病□□
腰酸膝軟脾虛腎瀉子宮虛冷
□事不調老人夜溺元陽衰憊精
血枯橋腰膀胱濕熱陽事不舉一切
□□等部各症歷著神效 每瓶一大元 每打十大元
□律波士頓西藥公司啓

甲寅年八月十七日

分售處
泗水三昌公司 吧城三昌公司 三孖冷五洲藥房 麻六甲安樂藥房 庇能中法藥房 太平會豐商店
坝羅會豐商店 棉蘭中法藥房 安順漢昌藥房 坤甸華南安棧 吉隆利華商店 小坡會豐商店

發行處 石叻 會豐商店



# 楊耀宗

香港大馬路 老手醫生 專科花柳家 第一中外

花柳須知

花柳之毒傳染無窮市上丸藥雖多有名無實有等急於取巧妄用瀉墜斷種其藥延累終身不知凡幾誠爲可嘆也本堂專心研究中西妙藥賠醫多年精益求精存心監製治花柳各症丸藥實事求是實驗百發百中良藥不論花柳輕重各毒新舊等症請爲試之方知不謬本堂丸藥罪內指明醫法內外有方不致墜毒之虞此啟

楊耀宗披露

中外第一 搜毒丸
本堂花柳搜毒丸環球第一家良藥疳疔苦菓初發一樽包愈橫痃骨痛痔墜毒結毒新舊毒殘危重症痛腫腐爛遠年近日大小各毒藥到逐毒質解萬毒萬愈藥性正氣並無墜毒之弊每樽價銀二元

八寶速愈 花柳毒入筋骨 骨痛水
此水扶元搜毒專治花柳遠年近日毒入筋骨疼痛寸步難移遍身毒上中下各部見痛或消或脹餘毒未清時常復發結墜毒腫爛新舊毒等症一樽包愈百發百中收拔良藥藥性正氣每樽定價二員半

包愈解毒立止 白濁丸
此丸中外馳名專醫花柳受毒黃白濁症痾尿見痛龜頭紅腫內裏損傷尿道受毒酒濕熱毒滑精五淋等症輕症一樽包愈重症兩樽收功百發百中止濁解毒妙藥包保無變症之患也每樽定價銀六角

扶元正氣萬應 化毒膠
本堂萬應化毒藥膠扶元解毒入口甘和開胃男婦強弱可服專治花柳疳疔淋濁杙菓便毒遠年近日毒入筋骨酒濕胎毒皮膚拆爛內托正氣解毒良藥幷無吐瀉傷身墜毒之弊每盆定價銀一元五角

宿娼除毒 不憂丸
此丸擅解花柳外科各毒各症初發或可疑變症之患藥到立効治淋濁痾尿痛大便結內外痔症諸般各毒宿娼妓毒預早服此丸可保無傳毒之患每樽定價銀陸角

修整爛肉 珠珀膏
此藥膏中外第一家治癧疽瘡科花柳疳疔杙菓爛腳爛肉湯火損傷諸般大小各症搽毒止痛生肌鹹萬應靈藥有此膏無爛肉也大樽價銀七角小樽三角半

拔毒生肌 埋口散
此散西藥監製治遠年近日腐爛久不埋口等症不論花柳各症外科各毒爛症拍疔杙菓奇難雜症去腐拔毒生肌埋口立刻見功大樽價一元小樽五角

胆射洗搽 除毒水
此藥水花柳外科萬應除毒妙藥中西藥料化製治癬症療花柳痔疳杙菓搽擦治癧胎毒爛頭爛耳諸般雜症消毒止藥能洗能搽治症便宜每樽二角

天下第一 癬藥
本堂癬藥水天下第一家良藥不論牛皮對門金錢紅雲陰陽諸般惡毒癬症遠年近日等癬立刻見功百發百中妙藥逢癬必好請爲試之每樽式角



# 男科長壽要藥 固精丸

固精丸本堂不惜工本貴重上藥監製此丸久業十商讚善固本貴藥專補助腎強固王藥

生血添精 壯陽力久 戰不虛種 子保體火 既水生治 遺洩久濁 夜尿多痾 每樽壹員 每打拾員

石叻大馬路 會豐商店 庇能 坝羅 中法藥房 泗水 吧城 三昌公司 總代理



## 患難之交乃爲良友

司各脫乳白鰵魚肝油爲病者之良友能回復其健康

司各脫乳白鰵魚肝油爲身弱患病男女老幼之良友凡服他種藥品不能見效者服此藥必能轉弱爲強

醫士皆知司各脫乳白鰵魚肝油內所含純潔之油能補血強骨發生健全之肌肉小孩服之能變爲強壯有力不受疾病之累

成人患咳嗽體弱血虧或患肺病者服此藥即能速變強壯體弱之婦女服此藥能生健全之嬰兒且於哺乳時期發生乳汁甚多 (二)

SCOTT'S Emulsion

商標

然切勿使奸商騙賺僞品須於對面上查得漁夫負魚商標凡無此商標者拒而勿受爲要

如欲知此藥詳細請函至上海四川路五十三號茂生洋行內便有小書一册寄奉
信內請聲明於何種報紙見此告白爲盼

諸君欲得以上魚油之小冊請即往新嘉坡嗎有咪公司領取



J. W. & T. CONNOLLY LTD, LONDON.

SOLE AGENTS. THE UNION TRADING COMPANY, SINGAPORE.

BEST RUBBER TYRES

for Carriages and Rickshaws

"444"

英國高路厘有限公司

超等馬車人力車車輪樹膠条

商標 XXX號

此車輪樹膠条本坡所諸人力車及馬車多大商店均有代售發行 諸君光顧幸留意焉

新架坡總代理人 美隆洋行

大英一千九百一十五年正月廿一號

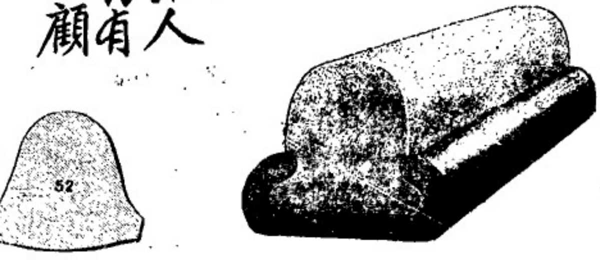

總代理處美隆洋行

# 叻報附張

每日隨報附送 星房虛昴停刊

## 專件

### 陳巡按組織精糖公司

署四川巡按使陳廷傑招募精糖股款組織公司並籌發公款補助呈請總統略謂竊查精糖招股業將大概辦法彙案呈査核在案所有詳細情形謹爲我大總統縷晰陳之川省土產蔗茶而外糖爲大宗延傑此次奉令出巡道經簡陽資中內江等縣皆係產糖最多地方人民生計惟糖是賴惟以製法未精品質不良故銷場日形減少大有衰落之勢且査川省產糖區域除資中資陽內江簡陽不計外如富順德陽廣漢南溪江安宜賓慶符渠縣遂縣犍爲屏山威遠榮縣金堂隆昌榮昌瀘縣納谿仁壽邛新峽津眉山彰山青神合江廣安營陽兩縣蓬溪萬縣江津合川銅梁定遠雷波西昌長寧珙縣高縣巴縣江北等縣共有四十餘處之多近日情形皆因外糖輸入利益日薄種蔗製糖漸就衰微自當棠禁種以後農民失利國稅減收公私交困若此項利源再歸於天演淘汰之列則人民生計國家稅源皆將不堪設想惟是提倡糖業非創設工廠應用新法不能收功尤非組織公司籌集股本雖於著手查前濟川督趙爾巽任內曾設精糖公司籌辦處於資中縣招集甲乙兩種股本乙股自由認購甲股隨糖捐徵收前後共集股款錢十五萬六千餘元發交資內管處商號生息乃公司尙未成立即値辛亥之變籌辦處因而停歇上年八月廷傑査酌舊案另關新機籌辦處繼續成立藉以清釐欵規並進行辦理略有端倪由欵項實難敷用査精糖工廠即以每日出糖五萬斤設計其固定流動資本實非有錢百萬元不足以資設備前有之欵即令本利全收亦僅二十萬元杯水車薪萬難有濟特由廷傑擬定籌欵辦法先將舊欵認眞追收並飭財政廳於三年度預算收入以外籌撥錢二十萬元作爲公家借欵周年三厘行息公司營業獲利後歸還以示提倡其餘六十萬元分爲一萬二千股每股錢五十元擬定四川精糖股分有限公司籌辦處招股章程即以籌辦處爲招股主體從新募集其舊日股東不足五十元或超過五十元者由籌辦處合併分劃以歸一律新股募足並收到二分之一時即召集全體股東開會成立公司照公司條例辦理籌辦處即行裁撤以杜流弊工廠一切事宜並照農商部整頓糖業辦法辦理此項章程業經通行試辦並沿途召集士紳詳爲演說歆動利益人人樂從惟是此項公司係由公家發起造端宏大應請大總統俯念糖業關係全省人民生計批准立案並發公欵以資遵守而便進行奉批令交財政農商兩部會核具復

## 特別紀載

### 俄國貴族意中之調和條件 續前稿

戊　比利時之要求　據德國策戰之理由斯谷脫河之兩河口當然必由和蘭付與比國且可對德要求一百億佛郎之賠欵

己　日本之對德要求　德國之諸殖民地當由英法日三國瓜分之俄國與此無涉而青島一地則當聽日本處分

庚　基爾運河—休州—休來恳威州照一八六四年以前之形勢從德領中劃出以與丹麥基爾運河則與以國際中立之性質而以之爲德國之新國境且當時各國商船自由通過

二　對奧匈條件　著者於對奧匈之條件分作兩種論之若匈謝絕德國之聯盟則聯合國亦可不加酷待一任其窮蹙僅存之帝國不令意大利及羅馬尼亞攫剝其地

故如奧匈肯單獨講話即應在德國未停戰以前奧匈單獨議和則俄國當爲四個獨立國作聯合之組織然後認奧匈之存立蓋即將奧地利與宰之庫匈牙利與庫洛愛薛四國組成一聯邦是也此組織既成當便西部斯拉夫族南部斯拉夫族共隸於吟蒲思呼爾庫帝勿之下且斷不便意大利得分割之

若爲不然則有二種處置宰之庫及庫洛愛薛當便爲獨立王國與奧分利而入俄國保護之下此其一　脫來思當與意大利脫耶西伐尼當分與羅尼此其二

瑟爾維亞及黑山(即門的內哥)二國其對奧則無論奧爲聯德棄德要必使與以重大之賫即僕思尼州及斯拉復尼河之一部大理碑之幾及全部當然必由塞黑二國瓜分此外則兩國對於奧匈可要求三百萬佛郎之賠欵北部防兩八尼阿亦當然應歸塞有

三　對土要求　俄法英三國當實行分割土耳其而黑海之鎖鑰當然移歸俄國之手聖彼得哇浦征伐報上年十月早經論斷並爲英人一般所公認於是歷史上向有問題之兩海峽當爲俄國開通矣至羅姑大特鐵路則應將德國素享之一切權利歸俄英法三國繼承所謂阿而發尼阿地方之巫恩哈而爾得愛之姆脫來皮長特諸州因阿而發尼阿之分布當併之於俄波斯灣及近紅海之南方諸州則當爲英有法人若亦有希望則可併亞利阿此時蘇丹之新京城當由君士但丁遷至羅廬撒以上爲其書之梗槪著者並於末結之處痛論和議非關於俄都不可且議和時俄法英日四國當以絕對一致之精神齊其步調吾人(日本人自稱)於上述諸條頗嫌其不免過當並於英法兩軍之西部戰綫俄軍之東普及華沙前面更望其速奏數次奮勵之功焉　完

## 時評

### 商董之不肖

樹三

商會之設商董、藉以辦理商務、研究商業、使貨物振興、同商均受其益也、然當選舉商董時、應如何審愼、量其人之品行心術、果有足取、庶可授以董理之職、彼爲商董者、既蒙衆商所公舉、宜盡個人之力、以慰同人之心、事之有益於商界者、雖勞不辭、事之有害於商界、爲團體所深嫉者、斷不可因圖一己之私利、藉勢以作威福、而職位方足以保全、學省佛山商會商董林恩海、攬承賭行故衣行等捐、違章苛抽、激動公憤、致被取消商董職任、嚏、林之所爲、咎由自取、誠不足惜、而商會輕任奸狡鑽營之徒、未受其福、先蒙其害、迫追於無可如何之時、始思去之、悔之晚矣、一般選任董事者、盍其審諸、


## 陸軍楊中將之母如何轉弱爲强

由湖北武昌楊海恩女士之症觀之便知韋廉士大醫生紅色補丸之奇功爲精力復原之聖藥也楊老夫人係現任前隸陸軍中將楊續緒君之令堂其來函云○余年七旬秉氣薄弱兼家務冗繁積勞成疾時患頭痛氣脹且咳嗽甚劇夜難安枕食不下咽屢經醫調治服藥乏效閱各報知韋廉士大醫生紅色補丸能治諸症函購服之而諸病全除且飲食暢增精神倍昔易勝欣感余服紅色補丸之時先服紅色清導丸大便與腸胃頗爲暢快大醫士之良藥無不奏效如神

韋廉士大醫生

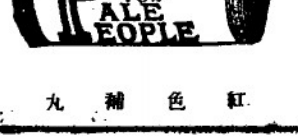


紅色補丸

天下馳名之韋廉士大醫生紅色補丸行世已歷二十五年之久爲補血腦之聖藥曾經治愈　血薄氣衰　諸虛百損　少年斵傷　房事無能　胃不消化　風濕骨痛　腎虧酸軟　山嵐瘴氣等症且婦女諸症尤著靈效凡經售西藥者均有出售或直向星架坡土庫街韋廉士醫生總藥局函購亦可　價銀每一瓶一元二角半　每大瓶七大元　星架坡銀郵費在內



DRINK! DRINK!
CARLSBERG BEER

## 交實墨蜜酒之特色

敝者交實墨白蜜酒之製早已馳名諸君必來一試飲之即能知其佳處蓋此酒實上兩製佳氣味香醇力量濃厚東方一帶所沽蜜酒當無有出其右者而且價値復廉尤非他人所及一經試飲即自能知其佳處必時思飲此酒而置他酒於不顧矣　此酒係丹國所製天下馳名人多嗜之惟在本坡則以本公司爲惟一之代理人得有特權載運此酒入口　諸君有須購者請嘗試之當知天地間有此佳釀自不讓龍頭竹葉專美於前也茲將代售此酒各家開列於後　然里直有限公司　萬士兄弟有限公司　牙那居里有限公司　勞敏申律建泰公司　同街源振豐公司　眷芝蘭律安樂公司　渣實得力新永成公司　那勿基振源公司　吉寧實得力錦興公司　烏節律永利成公司　同街永興公司　惹干那律廣仁興公司　其餘如禮佛酒店　猪納酒店　吻啫斐酒店亦均可買併此佈告

英一千九百十四年十二月十二號

怡十亞細亞的有限公司謹啟

SOLE IMPORTERS.
THE EAST ASIATIC Co. Ltd.
SINGAPORE.

此標牛乳曾供大英君主五印度大皇帝飲品及會
乃供英國海軍衙門兵部衙門印度事務大臣衙門應用

"Nestle and Anglo-Swiss Condensed Milk Company (London Singapore, Penang, Kuala Lumpor, Bangkok"

MILKMAID MILK.

特字通知女人標牛乳天下銷流至大

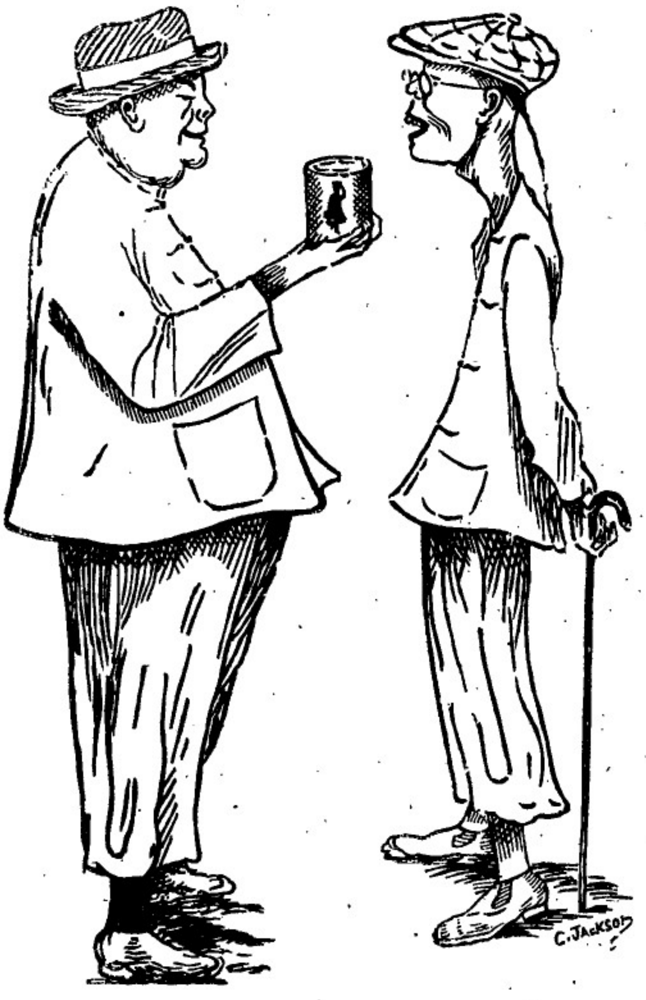


以上之圖乃是身體強壯之人向身體衰弱之人說明他得精神有力雖
今身體強壯惟因爲于昔當于幼時常將濃稠之女人標牛乳供于飲
料而至今仍飲此標之牛乳當于出外遊歷時常被女人標之他種牛乳
名曰原質之女人標牛乳因爲于知若飲此標牛乳而免患痢飲水則生
病此乃最好牛之乳及其乳度並非濃稠及香味之牛乳而又不補益精
神若者諸君　欲得強壯一如上圖所繪強壯之人而不作衰弱之人則
必常飲女人標之牛乳此標牛乳天下商號均有發售而且四州府及本
坡國家均常取此標牛乳以供醫院等處之用

英一千九百一十年七月三十一號



敬請諸君試吸麥南之香烟

啟者麥南烟枝係近
來頂上之製造品氣
味香醇并無燥烈熱
喉之弊蓋此烟枝乃精選晉兒尼亞最上等之烟葉所製并無攙
入他品故能芳香適口吸食宜人每罐內藏有牌紙二張　諸君
於開用之時宜將此牌紙藏好若積至百紙可交來本公司即換
給以精製盒庄鍍銀之鵝毛烟嘴一枝此等烟嘴珍貴異常且殊
別緻願　諸君勿交臂失之也特此佈告
大英一千九百一十五年五月六號
英美烟枝有限公司謹啟



The Asiatic Petroleum Co. (Straits Settlements), Ltd.

龍標　十字標　冠冕標　日出標　燈標

啟者特字通知本公司所售第一嘜名上品土油　燈油
嘜　燈及第一嘜名徽申油　諸君有欲採購者請赴
下列之店號均有寄沽
精勿里芝律門牌二百四十大
號振發興
奕芝律門牌三百零三號怡興
沙九勝律門牌二十三號振光
奕芝街門牌三十號恆豐成
謝旁所印之圖乃係本公司商標此佈
英一千九百一十二年十二月十二號
衣沙直土油有限公司謹啟



TRADE SYLVAN MARK

花旗箭標土油

用煤油者注意

啟者敝公司親由花旗運來花旗箭標
土油銷行海內外久已馳名新嘉坡一
埠向由天盛棧李嘉順代售取價公平
童叟無欺其油最合家用之特品燈火
光亮而且耐燃其用度較他油省儉與
別不同並可用行機器堪稱妙品此油
與機器油無異價值較機器油尤廉諸
商翕欲購者新向梧米芝律街門牌
二百一十一號天盛棧李嘉順採辦可
也此佈
大英一千九百十四年十二月十五號
美商實燈力公司謹啓

## 要聞

### 絲廠綯兩業之爭執

▲絲廠綯行將開大會記者探詢其事由乃知其中曲折甚多實之社會亦表示國民心理之要聞願留意者固不僅絲綯業而已也

▲此次開會爲絲與綯兩業之衝突絲業非指絲廠而言蓋廠絲以外之絲也絲廠與綯行相輔而行惟有綯行之綯乃能供給絲廠之抽絲亦惟有絲廠之絲乃能消納綯行之售綯其關係之密切如此故近日官布開會公口廠與綯行同發起今之絲與○衝突問題則絲廠以外本國織業之所用本國蠶戶所自抽一種舊式之口獨與○行相衝突而已

▲舊式之口相而不能細潤而不能淨止能織本國綢料本國綢業亦不能用口廠之口自有○行收○蠶戶以○價昂貴均願售○於行而蘇州之織業家聞以改良機織通用廠口則無此程度惟辦口因○行而貴以致機織生意淸閒於是與○行爲仇此衝突之本因也夫本國織業用本國口浙杭機織較蘇州爲盛然不聞與○行相衝突則以杭州織物得價較善購口之成本亦較寬蠶戶不售○行自有合算之處蘇州機織不能改用廠口亦應改良織品照市買口平心而論雖有衝突之因必不能成衝突之果則以○行收○出價較高乃有從于多數之蠶戶不爲少數之機坊所把持故非他力所能禁壓也

豈知中國之爲中國乃特以非理之理爲弱肉强食之世界原無是非之可言上年蘇人徐壽茲爲韓巡按之政務廳長又有財政廳長蔣懋熙亦蘇州人蔣之爲人惟知勢利更不如徐壽茲之爲其鄉里出力但以政務廳之力量再勸以蘇州人之空名亦無不幫忙之理於是以財政廳之力硬將蘇州劃出幾鄉不准○行涉足其地有所謂口區○區之分劃被劃在口區之內者鄉民育蠶祇可以賤價售口於機坊不得與他鄉之民留蠶以蘇州鄉誼而偏機坊與蠶戶均是蘇人特財政兩廳與織家之交情較密則以權力扶持之以示其片面之厲乏得我耳劃區之法定自財政兩廳大抵即機坊之所自定爰同鄉官長執行始由機坊具稟○貫之苦累謂天下發財之事祇有機坊發財爲厲壟○商發財即是逆天蠶戶得價而沽更是大逆不道且○以口皆滑行國外未免吸收外資中國人而賺外國之錢不管國內分利之業亦覺傷天害利以此種種理由稟之官長官長自必大發雷霆即派遣委員至有織業之處分設商辦江蘇之織業聚於三處一爲江甯二爲吳縣三爲吳江分派三委員執內定之辦法至當地邀稱召集口○兩業公議

在口業即織業家辦法即其所自定自然表示樂從而○業一方括口廠在內則知財政兩廳挾雷霆萬鈞之力而來無可支吾故亦未應召但圖規避委員屢召不到即以雙方允洽呈復上官上官即據以定案當時江甯委員已忘其姓名吳江縣委員沈鈞海門人今已隨韓巡按徐政廳赴皖其能合意旨可想惟吳縣委員爲劉勱職是復時尚滯實情調召集會議○商並未出席其餘則仍以上台之意旨改作委員之解決敷衍財政兩廳兩廳即據以定案矣

當其未定案也兩廳爲機坊之後盾機坊則屢使工匠爲前鋒上年收繭之期聚衆向綯行鬨罪羅勢洶洶致將香山木瀆等處綯行逼停開繭行無如之何近來徐壽茲移皖蔣懋熙勢孤且非主要繭行乃心有不甘第一將赭閉官廳立案所謂雙方允洽四字作何解釋要求官長示以○業允洽之憑據此爲今日所持之把柄目下號召同業開會以取一致而爲對付想開會後必有舉動但以記者眼光觀之機坊家藩實亦可憫但劣敗之道爲天然之淘汰似不當挾官勢以壓他人又上年定案原有祇准歷嗣三年之說三年以後必須自行改良機織不得專苦蠶戶如明末皇帝之所謂累吾民一年以此爲立論之根柢亦可見其於理不圓但爲苟且目前之計矣

口代綯　○代繭

---


## 頂上著名

## 金葉紅旗標
## 萬蘭池酒

各處酒廊有發售

瓶外增一印紅色之人面小像飲者若將此像取下二十四枚黏於還照之上到本公司寫字樓內即贈以精美之白鍋時表一枚

英一千九百一十五年五月十九號　啟

牙那吉里卽嘉泰洋行有限公司


---


# 健胃養神汁

我輩家老幼常服養神汁能病者使安弱者使强獲無上之幸福凡人所

身體康健者不可不常服此汁其功效之敏捷請服之方知吾言不謬也

## 養神汁之法理功效說

經曰心藏神蓋以心爲神明之舍而神即精氣之所化成也十二經皆聽命於心故爲君十二經之氣皆感而應心十二經之精皆貢而養心故心爲生之本血之主脈之宗而神之所居也蓋神以氣存氣以精宅治心精常滿故能分神於

## 赤體肥童嘍

四關推心氣常充故能引精於六腑故曰得神者昌失神者亡明夫神之關係攸重也彖川翁曰精能生氣氣能生神榮衛一身莫大於此故養生之士先寶其精精滿則氣旺氣旺則神旺神旺則身健身健則少病明揭其旨固可爲千古養神家炯戒也故養神之法有二一從心經以養其氣一從腎經以養其精奈世之人或過用心思以傷其氣或縱情房慾以傷其精精傷則並傷其氣氣傷則並傷其精精氣兩傷斯神外馳而不內守因而氣散於內血隨氣行榮衛紛亂於是乎百病叢起神離故也故太上貴養神其次養形凡欲神之存乎舍也凡欲神之存乎舍而百病不作也本醫生即持此法理而製此養神汁有病則培養元神提精固氣無病則調和精氣育陰益神洵養世之良方養身之妙品也謹將治症畧列

### 主治

胃氣不調　嘔吐呃逆　噎膈吞酸　胃脘疼痛
老人咳嗽　痰喘氣促　呼吸不暢　肺痿息賁
肝腎兩虛　耳鳴耳聾　頭昏目眩　飲食無味
思慮太過　暴怒鬱抑　七情所傷　六淫所感
吐血衄血　便血尿血　婦女經愆　前後腹痛
赤帶白淫　子宮虛冷　久不孕育　崩漏小產
小兒白濁　脾胃虛弱　疳積膨脹　泄瀉無度
肌膚羸瘦　飲酒過度　耗傷精液　煙癮日久
病入膏肓　戒煙斷癮　元氣未復　一切百病

價錢　大樽每二元每打二十元　小樽每一元二角半每打十二元半　英京保來氏監製

總代理　石叻大馬路衛安公司　羅氏藥房

各藥房均有寄售

甲寅年十一月初八日


---


## 本公司選辦中西馳名靈效藥品發售

育亨賓固本片　人參羊肉汁　狗腎壯陽丸　跌打止痛丸
矮慕蘇固本片　驅風龍虎汁　安寧頭痛餅　花柳平安水
自來痛血片　開胃消食汁　保來頭痛餅　花柳骨痛水
健胃養神汁　司各脫魚油　立止頭痛片　花柳消毒丸
壯陽種子水　參液魚肝油　止頭痛藥水　花柳換骨丹
培元養身玉液　補資利魚油　肝胃氣痛水　花柳掃毒片
五洲自來血　德建白魚油　心氣痛藥水　花柳掃毒膏
艾羅補腦汁　延年益壽粉　頭暈發燒餅　花柳止痛冰
艾羅療肺藥　滋補牛肉汁　神效肚痛片　打回苦果水
艾羅解毒藥　燕窩肥兒糕　萬應瘋疾片　咸霜洗藥水
總統精神丸　肥兒代乳粉　萬應瘋疾水　拔疳瘡藥散
強種精血丸　福德補腦片　紅白痢症散　艾羅白濁丸
兜安保腎丸　福德保腎片　三陰瘧疾片　屈臣白濁丸
兜安補血丸　女界麒麟片　截瘧冷藥水　德建白濁丸
兜安補肺水　毓麟調經丸　立止發冷丸　白濁靈樂糕
兜安止痛水　湘府女寶丹　立愈發冷散　神效白口片
兜安霍亂水　鴛鴦調經丸　丹車暈浪水　神效白口藥
養生靈具藥　婦科寶藥水　解時疫藥水　小兒疳積散
韋廉士紅丸　婦科白帶丸　辟山瘴藥水　保赤肥兒丹
歪兼遜固本片　女界護身丸　神效保安丹　花塔疳積餅
磨士草根丸　婦科女界寶　必得勝靈丹　肥兒疳積糖
燕醫生濕丸　調經月月紅　化痰止咳片　光明眼藥水
燕除痰藥水　閉經化滯片　痰飲咳嗽片　除翳去膜散
燕解血毒藥　婦女調經片　秘製除痰水　明目清膏水
燕除虫藥水　經期腹痛片　化痰止咳水　西藏紅花油
燕引病出外藥　婦女血崩藥　化痰止咳餅　驅風白樹油
燕驅風濕藥　百補固精片　化痰止咳丸　自製玫瑰油
納佛補天汁　百歲童藥丸　安安止咳丸　原庄冰片油
花柳第一藥餅　健胃提神丸　潤肺止咳露　散毒食蛇膽
花柳散毒明珠　益腦聰明丸　止咳杏仁露　正金絲熊膽
雷允上六神丸　賈雌童鷄汁　杞丁止咳餅　化痰猴子棗
朱中興普濟水　非洲樹皮丸　金鷄納霜丹　正箭豬粉棗


---


# 花柳解毒平安水

蓋花柳之場樂事也花柳之毒危禍也中其毒者輕則淋濁繼而疳疔潰口便毒諸症錯出治不如法或留毒未清或墜毒爲患以致花柳入骨成廢疾禍其危孰甚本醫生遍遊五洲見兩洋醫學患花柳毒者最多而醫花柳症者或泥於古方或急於求利但求奏效快捷致人留毒墜毒而不顧不知毒入骨髓使人終身成痼疾者甚可慨也因研究法理創製此花柳解毒平安水出而活世便輸危爲安凡已經染花柳之毒者不論遠年近日服之立見奇功如好從事花柳之場者倘能思患預防服之自覺傳染自有此藥水出則人之怡情花柳者可永保平安也因額其名曰花柳解毒平安水旨非阿漢染此疾者請嘗試之服法每日三次每次一湯匙飯後服

各藥店均有寄售

價錢每瓶一元　保來氏監製

# 衛安公司

石叻大馬路松柏街口

甲寅年十一月初八日

## 籌辦新嘉坡許高陽公塚勸捐廣告

居鄉而聯族誼旅外而篤宗盟其道皆同顧里居之情以萃而易孚僑旅之勢以渙而難合惟知其難而亟乘時以與焉所貴乎同德同心酒能有倫有脊也今按吾閩許姓流寓本坡由來已久人數漸增溯自昔時先輩凡有遷化從權達葬固無所謂公山亦無所謂祀業也宗人族尙講明上塚者以高陽名義醵祭於番處其舉之盛日爾散狗能不失其親親之誼如此夫高陽者吾許之郡望也其發源雖爲遷近諸許所同稱而在坡實繇吾儕先輩所獨用故沿其名義以爲進行于時今歲適野草創見有距坡三英里之郊獲淡申律兆瓏爲行營高爽相其陰陽爰卜公塚僉視日宜更幸該山業主本屬同宗有相助公益之心機不可失但是事屬創始百度維艱有非一手一足之烈所能旦夕而舉者則目前籌辦勸捐義務其尤宜亟哉乃登廣告先爲號召以明此事之實行至於募緣方法公同集議另設簿捐計分本坡與外水均就黨事設法勸集所有詳細章程另載簿首伏維衆擎共舉庶成九仞一簣之功異尊同枝徒致源遠流長之化吾宗父老昆仲素多明達之材其諸惠然有以教之歟爾將臨時舉出滋事人員列次其序於左統祈聯鑑

發起人　許滄淵　許勝其　許御錫　許沖登　許耀宗　許讓梨　許明泉　許文任　許江瀛　許耀卿　許嘉蔵　許文闌

臨時公舉辦事八員

正總理　許滄淵　司理　許耀卿
副總理　許明泉　財政　許運登
査賬　許勝其

臨時通信所住源順街怡成棧內

民國四年歲次乙卯三月廿四日　新嘉坡許高陽堂謹啟　十

## 代售檳城恒茂烏布雪文廣告

啟者敝號自染烏布垂九十餘年久已名馳中外婦孺咸知所以外水寄辦之家紛至沓來幾有應接不暇之概玆敝號爲欲利便　諸商僉并挽利權外溢起見爰寄在星加坡吉靈仔街門牌一百三十二號瑞豐盛內分售所定價目與來嶼向敝號採購一律　諸商僉如欲賜顧請就與瑞豐盛接洽便妥恐　諸商僉未及週知特此通告　兼證二十庄八卦標雪文　二十庄魚標雪文條　一百四十庄八卦標雪文條　二百四十庄魚標雪文　貨真價廉　諸商僉如欲賜顧請與瑞豐盛內採購再覆

乙卯年四月初七日　檳城恆茂主人啟　鴻

## 敬頌良醫

余之拙內去年染感濕溫十分危急發帶鮮血不能起床異常危險自知症深於是覓求良醫診治無如食藥不效何延至去歲臘月間得友人示及有一林體良先生者前在厦受領撫使聘爲四營及炮台官醫今來遊叻寓保黎後源昔成行內二樓何不往請以試之余立即到寓以聘來診初則一劑其效非常遂連服數劑其病若脫今內賤體已復原矣如此再造之恩無以爲謝故附登新聞聊伸謝悃俾諸君得知星洲有起死回生之國手焉

乙卯年四月初九日　合通內陳家頌謹佈　十

## 厦門竹仔街詒厥齋藥酒

### 天下馳名　須防假冒

藥佳酒不佳不足稱藥酒酒佳藥不佳亦不足稱藥酒藥佳矣酒佳矣而其方不佳則仍不足稱藥酒必斯三者並皆佳妙斯可養身而治病不然雖滿紙浮言自稱秘方自稱仙酒見者今日買而明日棄即欲相贈誰其受之本齋以佳方製佳藥以佳藥浸佳酒其色佳其味佳其性更佳能補氣血不足專治濕傷各病無不中名日參茸固本藥酒遠近馳名歷年已久至　光緒二十六年二十七年蒙　厦防分府李　與泉永道延　汀漳龍道棨先後試驗本齋藥酒果能養身治病乃爲出示嚴禁假冒請　諸君惠顧細心飲試方知予言之不謬也

### 治症

一治男子腸衰　冷精　一治婦人陰冷　帶濁　一總治男婦吐水　冷痰　冷胃　軟腳病　腳風痛　筋骨酸痛　腰背酸軟　手足麻硬　遍身水腫　小便太多　久年積傷　虛寒等症　以上腫痛之症飲此酒後再用葱蓮搗碎搵此酒推擦痛之處其效更捷

一無病之人常飲此酒能使氣血益壯精神倍足雖日在水中亦無腳腫之病

乙卯年正月廿七日　厦門詒厥齋主人吳嘉藏白

## 大𦨭木料出投

○啟者玆定於閏月四號即華四月廿二日禮拜五下午二點鐘在於刺溯因那實得力門牌五十九答三號金成除木廠內拍賣大𦨭一艘此牌乃三千九百八十九號另有加薄　玉塞　禺刺埔　淡𠅘尾・壘留等木料長幸大小不一此木料現寄於港傍可以預行看閱　諸君如有合意者新屆期　玉臨投買可也此佈

英一千九百一十五年五月廿一號　莊麗利公司拍賣館謹啟

## 拜耳大藥廠

商標　梯留昨膠囊　註冊

此為治各種尿管病之良藥
服之小便痛苦即除
濁尿即變清
發炎及白濁立即能止

每瓶附有詳細服法仿單

各大藥房均有發售

英一千九百一十四年十一月廿五號

# 福至大藥行
# 固本補腎汁

此汁能壯腎培元能強腎固本能補先天後天之不足能使左腰右腎之靈活能復已散之元陽能生欲絕之真陰有病者能使之無病無子者能使之有子能使水火能相濟而挽色慾之傷殘能使胃口增加而振老年之痿敗誠功參造化普救衆生之妙藥也

### 主治

一治腎虛氣弱陽痿精流凡腎內必有氣此汁能使口氣盛能使口乳壯而運動靈能使口靈完而精液足能使口門堅固無夢遺滑洩之患能使口孟豐滿有多男強種之占

一治口枯血少陽事不舉凡口內必有血此○能使口內血源壯旺血液清潔蓋至血源壯旺則所生多是男兒且身體必魁梧雄健至血液清潔則所生男兒必聰明秀雅此研究家著爲一定之理也今此○兼具兩能誠爲最妙之至寶也

一治頭昏目眩偏正頭風或時見天烏地黑或時見滿天星斗一服此○各病盡除

一治腰骨疼痛坐臥不安夜睡轉側時覺板強久坐起立腰即痠痛及一切腰腎之病

一治神魂不安心神驚悸眼目昏花迎風流淚齒牙痠軟咀嚼無力口歪眼邪耳聾閉塞耳鳴耳聾等症

一治婦女子宮寒冷久無子嗣經期不定赤白帶下經前腹痛經後腹痛等症

一治老人夜尿元氣漸衰腎水久虧腎火漸微等症　口代腎　○代汁

腎元虧損　腎部勞傷　腎虛氣喘　腎冷精流
腎虧腿軟　腎弱腰痠　腎傷陽痿　腎敗神衰
腎寒液薄　腎燥精干　腎枯無子　腎壞形癱
腎傷本竭　腎脫白淫　腎家各病　悉以主治

價目　每瓶銀壹元伍毫　每打銀壹拾伍元

### 經理處

星架坡大馬路會豐商店　呱哇小南門三吕公司
庇能坦新街中法藥房　泗水陳地街會豐商店
坦羅北港街會豐商店　安順漢昌藥房
太平會豐商店　小坡會豐商店
吉隆利華商店
各埠大藥房洋廣貨舖均有代售

乙卯年正月十一日

# 會豐商店

# 福建

**龍巖拾碁**

△中學生之發達　中學校自校長魏君夢雲接辦以來整頓一切不遺餘力計校內現有乙丙丁戊四級學生將近二百人本年秋定縣小學畢業生負笈來學者又有二十餘人因定章須秋季招生暫附戊級作旁聽生俟秋季招生編入已級肄業云

△勸學所之成立　勸學所所長已由縣飭委章君柏齡充任因一時經費無着尚未開辦日前已由縣署暫撥公欵以爲開辦之費遂於二十八號在訪游擊署內（現借游擊署辦公）開成立大會是日官紳各界蒞會者甚多皆有演說頗極一時之盛云

**興化時事**

△衛生會第三期演說　該部前第一第二兩期衛生燈影演說各界諸君極表歡迎故到處觀聽者非常踴躍現第三期演說將次開幕內容係論防禦鼠疫之方法蓋此種疫癘流行關係吾人之生命非輕茲值春夏迭交之際諸君亟宜注意又有一番研究衛生之大問題矣茲將開演秩序列左　七號至八號在涵江九號晚在城復原堂十號晚七時通德學校教育會八時商會古譙頂十二號晚七時中學校八時礪青學校十三號晚七時男界八時女界十四號晚七時育英學校礪峯學校八時城東學校湖山學校十五號晚縣署十五號晚青年會十九號至二十一號在仙邑開演

△挽留分駐員之熱誠　興屬南日分駐員鍾之灝前係補知縣也辦事頗見認眞抵任以後下情通達興利除弊頗爲當地人民所稱許月前奉令調省另候差委鄉民聞之皆欲具稟挽留似此可想見鍾某之公人矣

**泉屬消息**

△閩案尚未了結　南門外池店鄉日前因煙案滋事被軍隊蹂躪一節叠誌報端目下已延多日託人向劉縣長關說尚未了結軍隊雖有撤赴別鄉辦案然非撤回目下尚有駐紮該隊逐日需索飯食夫價等費該鄉人無不叫苦矣

△惠安新知事到任　惠安縣知事黃逢年自到惠以後不洽輿望卽如稅契一節辦理者係委姜某所有投稅業戶每藉短稅名目額外苛索惠民積不能平黃知事恐有意外故日前請假現省垣已委張某接署聞已於舊歷二月二十三日到惠接篆視事矣

△洪紹勳兼選舉事務員　同安洪紹勳自賀知事委任爲勸學所長近立法院議員初選各縣正在籌備進行聞柏知事又委洪及陳錫賜爲事務員惟將於何日實行調查目下尚未發表云

△鹽務委員貪婪無耻　同安馬巷鹽務委員陳道久日前隨柏知事到官山鄉該鄉人因挑私鹽案認罰三百元陳猶以不足再私向民間勒取四十元閩辛督長柏知事俱嗤之以鼻云

# 廣東

**軍人鬧酒店之別報**　△軍人在華寧里宜和居酗酒滋鬧一事已目昨報作據警察第二區署詳報督廳云稱本月十日夜間一點四十分鐘據華甯里宜和居小食店司事陸弁卿報稱頃有軍隊十餘人到店飲酒至一點餘鐘乘醉滋事恃勢洶湧卽請值段警察入內排解該軍人不由分說竟將警察亦受毆打頭部微傷內有軍士一人不知何故亦損傷頭部微有紅腫在店蹂躪不堪迫得到區請公理處等情前來署長當詢其受傷軍人據稱楊正品年卅七歲四川人在上將軍署親兵十八隊當兵士今晚約同事幾人到宜和居敘飲飲畢似有醉意要冷熱水浣洗都不能得是以在內滋鬧該店伴卽將兵士頭部毆傷現尚流血請將店伴嚴處等語署長察驗楊正品頭部確係損皮出血酒氣薰騰不知是否因醉遭傷若謂店伴毆打自無此理彼同輩十餘人均係醉漢扶擁背語恍亂誰是誰非實難立決（諉於軍威）當即電請陸軍檢查部派員到區將該軍士等帶回理處及查警察陳桂庭頭部微有腫痛並非受有重傷至飲食資值實已給足據陸弁卿自請勿將破爛碗盤追償因該軍士係當川主顧恐失感情（可憐　該署長亦姑如所請遵同此事經已了結云

**初選監督須知**　△巡按使通飭各縣初選監督云爲通飭事准籌備立法院事務局咨開准立法院議員江蘇省複選區選舉監督咨稱據高淳縣電稱辦理初選舉事務員在本初選舉區內應否比照選舉法第九條之規定停止其被選舉權等情據此查第九條祗載明選舉監督及投票開票管理員於其選舉區內停止其被選舉權第三十七條則載調查員至列名選舉人或被選舉人名冊時須由該會調查員總數三分一以上決定之各等語各複初選舉事務所職員應否停止選舉權及被選舉權法令無明文規定再選舉資格審查會之審查員亦審查選舉及被選舉資格實任但至列名於選舉人或被選舉人名冊時第三十七條之規定是否適用相應咨請貴局逐欵解釋速覆施行等因到局查應停止其選舉權及被選舉權各項人員在立法院議員選舉法第七條第八條第九條業既明白規定所有初複選區辦理選舉事務所職員凡不在法定限內者當然不停止其選舉權及被選舉權又本法第三十七條上半段係規定調查員對於每一選舉人或每一被選舉人資格之調查各自負其調查之實任其稱但至列名於選舉人或被選舉人名冊時須由該會調查員總數三分一以上決定之云云者係指將各選舉人或各被選舉人之資格分別查明後須彙總列入調查名冊時須由調查會開會以調查員總數三分一以上之決定爲編列調查名冊之標準不得但憑該調查員個人之意思而遂決定其資格之符合與否也本條立法之意純爲愼重選舉及被選舉資格起見非指各調查員之本身列名於選舉人或被選舉人名冊時其審查仍依本法第卅九條辦理不能適用第卅七條之規定自屬毫無疑義該縣電稱各節殊多誤會亟應明白解釋除咨覆外相應咨請貴監督查照通行遵照可也等由准此除分行外合行飭該初選監督遵照此飭

**譚學衡辦治河辦法**　△廣東治河督辦事宜譚學衡呈請將調査西江情形并研究治河辦法呈請鑒核總統批令呈悉交內務農商部暨全國水利局查照酌擬並發

**安南戒嚴後之布置**　△西文報七日西貢電法人在安南宣告戒嚴令後立檢查處并卜各級勸員令定於本月十五日全體召集此舉并非因特別情事而發生不過因法國屬地各處皆如此辦法故安南亦須照行耳

**織造女工亦知挽救利權**　△鄭燕生來函畧云妹近年痛外貨之輸入悲土貨之末興是以離夫別子來省學習工藝爾數年之心力幸今日而成功凡于冷衫綫襪笠衫毛巾土布等件無不加意研究精益求精近來滑流甚廣亦可挽回漏卮十一二惟從前所用之機針紗綫俱由他國而來自今聯合同業誓不用此等機針紗綫惟望我同胞好趁此時機速將土紗改良並研究其機針之製造法俾我織造同業者得以振興土貨免至利權外溢是所厚幸


## 摩打車出售

敬者茲承客命有兩勝摩打車一輛欲出售與人此車用僅十二個月之久尚與新者無異茲因車主欲回歐洲故願以廉價出售僅取價銀三千圓　諸君有欲購置者新來本館詢問或函致本館相商均無不可特此代佈

本館謹啓

甲寅年十二月廿三日



# 蜂窠標
# 萬蘭池酒

啟者現今叻地所最通行之頂上法國蜂窠標萬蘭池酒係由法國直接寄來惟一代理人東方代理有限公司寫字樓設在新嘉坡勞民申律門牌一百零A

英一千九百十五年五月十七號



## 延年益壽酒

此三桶標萬蘭池酒乃全球中推爲最優等之品飲之能壯筋補血大有益于衛生而且質純味香價値相宜諸　君請嘗試之方知言之不謬也

大英一千九百一十五年五月十九號

▲本坡寄售處▼

振源興　新榮成
振源號　榮和隆
振美號　萬德和
永康號　錦興號
及各大牌酒舖均有發售
諸君光顧請移玉趾此佈

韓典目兄弟公司謹啟

## Pinet Castillon

Celebrated Cognac is considered by experts to be the finest brandy.

A trial will speedily convince you of its superior qualities.


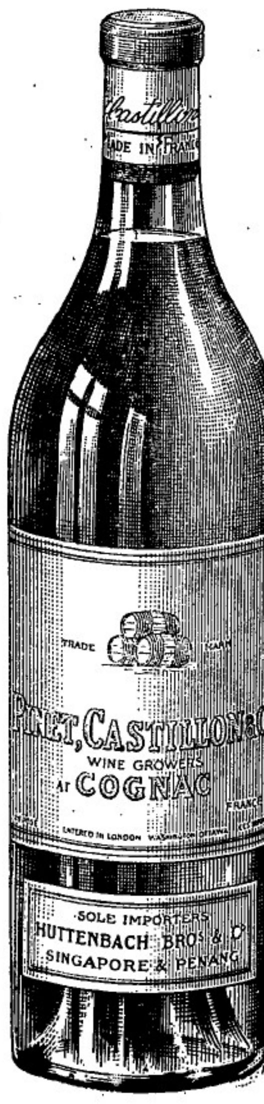

破圖俄軍又將土屬亞美尼亞之目加剔及茂厘兩處駐紮之土軍逐散

## 選電

○海部呈請將應隸該部之各省校院營艦船塢統歸收管以一事權

○鹽稅存五國銀行月息止一厘部以二厘爲各國最低利率磋商增加

○王純案不日開審聞職證已質王所延之原律師照㙺現已被撤王另請黃遠庸爲辯護

○前黃興表明心跡電出章士釗手黃未與聞今黨徒將致死於章

○巡按出巡京兆尹爲最認眞每巡視一縣必呈報一次現已逹第七次

○提免考知事共三千餘人四川巡按使陳廷傑一人保至三百名之多袁總統電派陳宧査覆有無別故再行審査

○知事試驗委員長將屬趙爾巽

○財政周總長以部中本有公債司確擬將內國公債局歸併但現正發行新內債恐未必成事實

## 京省

改革鹽政之計畫 ●財政總長周緝之近對於鹽政擬有三項計畫（一）鹽業銀行（二）模範製鹽場（三）鹽政學校分述如下

（一）鹽業銀行　北京內河沿已設立鹽業總銀行漢口上海之支店開設之期當亦不遠并聞財政部依該銀行總裁之申請已向中國交通兩銀行支給二百萬元於該銀行以資經始

（二）模範鹽場　我國鹽質皆黑灰色非由於原質不良實因製法未精成本既重銷路亦難推廣現擬在產鹽適中區域內設立模範製鹽場參酌各國製鹽方法色質務求潔白不便商民購用外鹽

（三）鹽政學校　鹽政人才向來缺乏工人舞弊無從査察鹽政因之難有起色現逐鹽政改革之際非廣設鹽政學校不可將來鹽政人員非有專門學者槪行汰除

各省鎗炮之調査 ●統率辦事處於上次會議時討論若何劃一各軍隊所用鎗炮及子彈聞已決定令陸海陸軍兩部派遣部員前往各省調査情形并報告應用何法最爲適宜云

新艦承績試進水 ●廿日天津日報載上海專電云江南造船廠建造之軍艦承績號業經竣工已于十七日舉行進水典禮其艦身長一百四十英尺寬廣三十八英尺速力每點鐘行十四海里而又有建造未竣之承健號大約于五月初旬必當竣工而舉行進水典禮此艦之規模亦與承績號同型觀此足徵中國造船事業之進步且據海軍部消息海軍當道等刻將江南造艦事績詳具報告並特將承績承健等新造軍艦附加圖說擬不日逕呈大總統閱覽云

勸種棉花之飭文 ●滬海道尹奉江蘇齊巡按使飭文云案據泗陽縣知事臨光箕詳稱竊査江北各縣農人多種罌粟實由種罌粟之利厚於種各項雜糧本年禁種嚴切各縣無不奉命惟鹼雷厲風行然愚民嗜利偷種不休甚有出以抵抗而不肯剷除其事可恨其愚亦可憫推是不急籌獲利較豐之種植相抵換種則愚農嗜利偷種之心必不死荒僻野區人跡所不到或偶有疎漏仍是留一粟種胥遍大千之隱患甚非所以裕民生而銷禍萌也知事於農學素少研究特細心考察博採鄉農之議復於去歲到任後下鄉留心種植田徼見棉花詢諸農人僉稱上地每畝約收百斤下地亦收三四十斤稱喜燥惡濕耐寒而不經水宜於高燥沙地雖斥鹵鹹地他物如麥菽粱米不生者亦種之有獲每斤三百文計較他項雜糧獲利何止加增兩三倍且無棄地其爲利豈有涯耶査本貫河流域黃河北徙涸出沙灘甚多以之種棉最爲相宜惜鄉農狃於習慣而不敢種即間有種者亦不敢多知事惘農人剷除煙畝之失利也欲以種棉之利廣導普及以換其種煙獲利之心泗陽地甚瘠薄沙斥鹵天然種棉之土即淤地亦可用作堠法濟之根下或小溝通水棉不受濕大可豐收與種罌粟相似尤不離知江北之民終年褐衣一襲冬無厚被夏無單衣襤褸鶉結不堪屬目果能普遍種棉不但罌粟禁絕將見人物文明富樂好禮移易其犯榛之鄙之氣爲雅觀此足洗江北民俗強悍樸陋之恥也因採購通州上等棉種一百石僱用老農教種並撰就白話告示遍貼四鄉諭飭農會及市鄉各董佐恐心勸導來春領種期於棉利普及獎勵隨之不稍疎懈行之既久原料豐富即可就地由商富集股設廠紡紗江北各縣土地大抵相同若能照此推廣則瘠壤變成膏腴貧苦轉爲富庶民有餘財水利自興豪猾人足盜賊衰息不至年年放賑民不聊生長勞鈞使籌款之憂盜多之嘆也一得之愚是否有當伏乞訓示施行等情並附陳棉種白話告示一紙前來除批示外合亟抄貼白話諭單飭仰該道尹轉飭各屬擇宜種棉花區域廣爲勸導種植並將辦理情形隨時具報査考

## 本坡

廣惠肇方便留醫院議案登錄 ◉本坡廣惠肇方便留醫院開辦四年成効卓著足徵三屬人士熱心公益造福同胞爲莫大之善舉也今主席梁君敏修擬將議事規則及該院內容更爲改良以臻美備經召集各總董於陽曆五月廿三日提議是日各總董出席者額爲之滿均依鐘點而至此以知該院日有進步也是日之議以正總理梁君敏修爲主席先由書記宣佈開會理由畢梁君敏修起言曰小弟提議改良簡章十三條請書記逐條宣佈以徵衆意是否有當公同研究云云於是書記逐條宣讀　第一條凡議事之時到場與議者由司理派每位以本院總例一本便勿出範圍另是日議案一紙（卽是日所提議事欵）鉛筆一枝紙數張俾與議者得書各事以資研究議案以多數贊成表決者則須計贊成者之多寡以決從違宣讀畢衆皆認可遂通過　第二條凡議事時正主席居首位如正主席不到則以副主席代之或副主席亦不到則由在場與議者舉臨時主席宣讀畢衆皆認可遂通過　第三條凡議事總理董事及同人如有投函請議者須先商之司理由司理預先兩天分派傳單并將議目書明單內訂定鐘點在醫院開議倘有緊急之事則可隨時開特別會議不在此條限內宣讀畢衆皆認可遂通過　第四條所派傳單必須用信皮封好送傳單者須攜便收信簿簽名部一本凡收到傳單者須簽名於此部內或其店內人或其家裏人或其聯屬人代簽亦可至議事日期具與議者名單并書明某鐘點在醫院議事再往通告免到時忘記倘不能到議者須向通告人示以不到之意或書明在該名單下更妥宣讀畢衆皆認可遂通過　第五條凡議事時司理宣讀前議若經表決卽由主席簽名便爲有効宣讀畢衆皆認可遂通過　第七條凡與議人員須依鐘點到場免阻依鐘點到之人或有遲到者既決斷之事毋提論或議妥各事之後有餘閒時刻亦可報知宣讀畢衆皆認可遂通過　第八條凡到議事者不用簽名應由司理人登記在座各董芳名便爲有效倘非總理董事值事則須有特別專請到場議事者或投到醫院請議事件者方許在場否則須退出宣讀畢衆皆認可遂通過　第九條凡議事時由主席總其成在場與議者不得亂言嚣語及談論不關是日議案之事否則主席有權阻止其不正當之言論宣讀畢衆皆認可遂通過（未完）

學務總會開會紀聞 ◉學務總會籌辦師範講習所原定五月十日開課報名計二三十名旋有練習員到會面稱該所學期已限陸個月畢業若在本月開課則畢業後尚距年假月餘不如暑假後始行開課畢業後卽屆明年學塾始業之期以便從事改良等語故于日昨傳集學會同人開會僉然其說決議改期暑假後再行開課并議決各會員之基金年捐及已認之特別捐定于六月一號開收云

梟案彙誌 ◉昨日梟庭開訊由府上詳各案計共七起茲彙錄之如下　第一起閩人劉林係犯在紐馬吉律持刀入屋傷人及搶毀什物案　第二起閩人鄭保鄭春張海三名係犯僞造鋼仙案　第三起吉寧人畏拿沙奕係犯在丹戎巴葛以強硬手段欺人案　第四起粵人盧煒庭係犯虧空禺交街義南生號之欵九千餘元案　第五起閩人周哲海係犯重婚案　第六起巫人鴨羅華哈係犯冒名簽押案　第七起閩人陳武係犯在禺蘿巷毆斃人命案

磨打車傷人案未結 ◉前報駕駛磨打車之某毛瑞人因本年三月初間自東陵駕駛磨打車來坡撞傷閩人陳祿之足被差拘獲逮案一節今午二堂過堂展下拜二再訊着着保三百元在外候實

毆傷婦人案展訊 ◉昨報寓居吉寧街附近拿督實得力某屋之閩婦王氏被同籍人某甲執而痛毆嗣由巡差將甲拘獲逮案一節今午由府提甲略訊展下拜三再鞫

聚賭罰鍰 ◉昨報梧槽埔務英總差率差多名至柔佛律門牌十四號拘獲聚賭之閩人六名逮案一節今午府訊畢判每罰鍰三元

竊匪猖獗 ◉海山街之所以迭出竊案者以若輩多聚會於煙館宜內恒往來於附近各屋故能窺其內容易於作竊也探聞該街南向某屋二樓昨禮拜夜被人竊去衣物共值七八十元又有某屋二三樓連夜被人所竊若輩之猖獗可槪見矣該街居民可不愼爲提防乎

承項聲明　○啟者本坡慧喃勿殺門牌一百六十六號林長春開燈烟間生理原係林長春開設今因志圖別業願將一百六十六號開燈煙間生理及店底家器一槪頂與孫貫三承受經已交易清楚其日後煙間生理盈虧係承頂人孫貫三遺化與林長春無涉倘林長春前有與坡中儕輩來往數項揭借保認等事限一禮拜內向林長春理會如過期不來乃是自悞與承預人孫貫三無干此佈

乙卯年四月十二日　承頂人孫貫三啟　毌

承項聲明　○啟者絲絲街門牌八十九號安安號梳打生理原係翁橋松開創現翁橋松經已去世則生理應歸其妻黃專娛今因黃專娛志欲別圖願將安安號生理以及家器等歸與林保源蘇建奇兩人承頂從此以後生理盈虧乃承頂人遺化與黃專娛無涉凡黃專娛有與坡中來往限一禮拜內親到經手理會過期自悞與承項人無涉此佈

乙卯年四月十二日　承項人　林保源　蘇建奇　全啟　毌

承股聲明　○啟者本坡吉寧街門牌一百二十七號除順發號雜貨生理原係張項鄭庚申二人合創今因張項志圖別業願將自已應得除順發號雜貨生理之股份槪店底家器盡歸與鄭庚申承受其張項之股本銀經已當公親面前交淸日後除順發生理盈虧係承股人鄭庚申遺化與張項無涉倘張項前有與坡中儕輩號來往數項揭借等事限一禮拜內向張項理會如過期不來乃是自悞與承股人鄭庚申無干此佈

乙卯年四月十二日　承股人鄭庚申啟　毌

退股聲明　○啟者吉寧街門牌一百二十七號除順發出水生理原係張項鄭庚申二人合創今因張項志欲別圖願將自已應得股份抽出歸與鄭庚申承受經請公親秉公核算將本利俱領回清楚日後除順發生理盈虧不干余張項之事至前日余張項所有與坡中來往未清等事限期于一禮拜內到店向余理會清楚過期自悞先此聲明免滋後論

乙卯年四月十二日　退股人張項啟　毌

## 憲示

大英欽命新嘉坡轄政使司　爲招人承充開設典肆事照得本坡國家按照一千八百九十八年所定典肆例施行欲招人在以下所列坡中各街每街開設典肆一間由一千九百一十五年閏月十六號起算以一年零六个半月爲期至一千九百一十六年利心末月三十一號止

二　每街每間典肆當入一票

三　所入之票當聲明每月欲繳餉項若干又須聲明其人之姓名住址事業若係店號則須聲名何號設在何地及股東若干

四　限至一千九百一十五年閏月一號中午十二點鐘以前將票投交本坡正總巡補官寫字樓票筒外書明承充典肆之票并交壓票銀一百大元作保

五　所繳之餉須於西歷每月一號先繳該月之餉并須以一个月之餉作按以保其如約而行

六　已將欲設典肆之各街各段繪成圖式存在正總巡捕官寫字樓以便諸人看閱

七　國家非必選取價低之票及國家有權可以預備執行如何承充典肆較爲妥當之法

茲將坡中各街各段及起止之處列下

一　惹勿里芝律由勿洽哥骨及西邊嗎拿沙卷起至奕尼律止

二　加龍律由爵灣拿實得力起至加龍橋止

大英一千九百一十五年五月廿五號　新嘉坡總巡補官兒下芝冥押　示

退股聲明　○本坡玻璃後漆春號本係許友蘭自營及後許友蘭邀予許雨水入股至本年桐月初閒截止經蒙本坡中華商務總會坐辦林竹齋先生出爲調處卽將漆春號全盤生理欠人人欠各項賬條秉公核算明白卽于許雨水從前所得漆春號之股分至本年桐月間結止全盤生理歸與許友蘭管理此後漆春生理盈虧係是許友蘭之事與予許雨水無涉恐市上諸君未及周知特此聲明

乙卯年四月十一日　許雨水謹啟　毌

工部局告白　○啟者茲本局意欲招人承充在於興珠實得力將屋宇六間修改及加增有欲領取合約格式紙票簡者可前來本局之機器師寫字樓向大書記領取便得但投票人必須將票封固書明函交本局司理人字樓限至西一千九百一十五年閏月三號拜四卽華四月廿一日中午爲止以憑核奪本局不定取價低之票各宜自諒此佈

英一千九百一十五年五月十四號　新嘉坡工部局副司理人納流馬只奉命謹啟　叵

工部局招領狗牌告白　○特字通知茲由一千九百一十五年閏月一號起至一千九百一十六年莫月三十一號止期內本局界中各家畜狗注册及領牌之事定由一千九百一十五年閏月一號拜二日起每日准人前來注册領牌除禮拜日不計外每日由十點鐘起至四點鐘止拜六日則由十點鐘起至一點鐘止在于本局寫字樓發給倘至將來月一號以後未領新牌者卽將其狗轟斃不得爭論此佈

英一千九百一十五年五月十九號　新嘉坡工部局副司理人納流馬只奉命謹啟　叵